El Cotarro
por José Carlos Marrero

Etapa Digital - Nº 193 - Año 2018 - 20 de mayo

ELLOS PASAN..., NOSOTROS QUEDAMOS

Cuando el único e irrepetible **José Arturo Navarro Riaño** (maestro en el Protocolo donde los haya y que larga vida tenga) no entendía las cosas de ciertos políticos, o tenía que aguantar lo inaguantable, se cogía tremendos rebotes pero siempre terminaba diciendo... "tranquilo, **José Arturo**; ellos pasan y nosotros nos quedamos". Esta semana que ha pasado hemos conocido la dimisión del bueno de **Santiago Negrín Dorta** (gran gomero donde los haya) ya ex director general de la Radio televisión Pública de Canarias (RTVC). Mucho había durado **Santi** aguantado lo inaguantable y lo impresentable. Si la tele canaria se fuera "a negro" el próximo 30 de junio (deseo y espero que no) en ningun caso será culpa de **Santiago Negrín**. La negrura y la "oscuridad" está en otros...

Santiago Negrín volverá con la cabeza muy alta a la radio... o a donde él quiera.

UNA CARTA TRISTE Y SINCERA

La carta que **Santiago Negrín** ha enviado a la presidenta del Parlamento, Carolina Dárias, transmite tristeza, hartazgo, pena, sentimiento, indignación. Y creo que no es para menos. Lo que **Santi** ha aguantado este último año (o más) por parte de políticos, empresarios y otros periodistas y medios de comunicación, no se lo merece ni mi peor enemigo. Si no fuera por **Flori** (su leal esposa) y el resto de su gran familia (que siempre le han apoyado y animado) habría sido imposible de aguantar. **Santiago Negrín** se ha ido demostrando al presidente **Fernando Clavijo** una lealtad a prueba de infundios e injurias, y creo sinceramente que,allá a donde vaya, irá con la cabeza muy alta. Ánimo, amigo, mucha suerte y siempre palante.

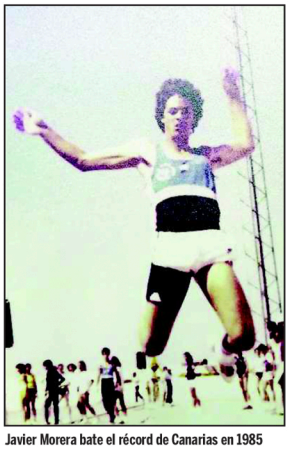

Javier Morera bate el récord de Canarias en 1985

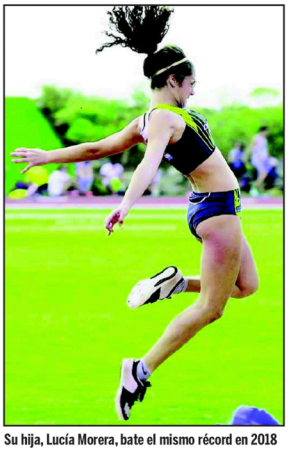

Su hija, Lucía Morera, bate el mismo récord en 2018

TELEVISIÓN PÚBLICA, SIEMPRE... ¡SÍ!

Con lo importante y necesaria que es una buena televisión pública en Canarias, como elemento de unión y cohesión, cada vez entiendo menos a nuestro Parlamento de Canarias o, mejor dicho, a los políticos (de una y otra ideología y de uno u otro partido) y les auguro que, de seguir así, van todos ellos directos al trompetazo. Dado que la solución pasa por el Parlamento, **Carolina Dárias** y sus 59 compañeros de la cámara deben solventar la negra situación. Y el presidente **Fernando Clavijo** ponerse en su sitio, abrir más los ojos (y los oidos) para tener otros puntos de vista y escuchar otros planteamientos. La tele canaria, repito, es necesaria más que nunca y hay que lograr que sea más popular, querida y respetada. **Fernando, Carolina, Román, Asier** y el resto de la clase política deben también recordar que todos ellos pasarán, y que otros vendrán y se quedarán.

Cola en Japón para un autógrafo de la soprano tinerfeña Raquel Lojendio (d)

JAVIER MORERA: DE TAL PALO TAL ASTILLA

Y está tan claro lo anteriormente dicho que los récords (también en atletismo) se van rompiendo y superando. El ejemplo y la anécdota que ahora les cuento tiene que ver con la famosa sentencia que reza "de tal palo, tal astilla". Hace ahora 33 años, el joven tinerfeño **Javier Morera** batió el récord de Canarias de Salto de Longitud, en la categoría "cadete", con un salto de 6,50 metros, récord logrado en Maspalomas (Gran Canaria) en 8 de junio de 1985. **Javier Morera** (piloto de formación y profesión) fue durante unos años consejero del Cabildo de Tenerife por el Partido Popular y un gran miembro del consejo de administración de la Institución Ferial de Tenerife. Pero tenía claro que lo suyo era la aviación y volar alto. Por ello **Javier** dejó muy dignamente la política y se ha convertido en un experto comandante de la compañía aérea Evelop.

LUCÍA MORERA, TAMBIÉN A VOLAR ALTO

La curiosa anécdota está en que 33 años después del récor de **Javier Morera**, su hija, **Lucía Morera** ha batido también el mismo récord de Salto de Longitud en la misma categoría de su padre (hoy se llama Sub-16), con un salto de 5,55 metros, lo que supone Marca Personal y Mínima Nacional, en el encuentro de atletismo celebrado hace unos días en el Centro Insular de Atlelismo de Tenerife (CIAT). **Lucía** tiene solo 14 años (aunque como pueden ver en las fotos es también muy alta, como su padre) y pertenece al Club de Atletismo Arona, aunque entrena en las instalaciones del CIAT en Tíncer. Lo curioso es que un padre y una hija figuren como poseedores de un récord regional en la misma disciplina. Esperemos que **Lucía Morera** sepa administrar su gran potencial y también vuele muy alto, esta vez en el atletismo nacional. Y es que... de tal palo, tal astilla.

AUTÓGRAFO CHICHA EN JAPÓN

No sé si podríamos decir que se trata también de otro récord, pero, para mi, como si lo fuera. Y es que una gran artista tinerfeña, como lo es la magnífica soprano **Raquel Lojendio**, ha logrado que se formen colas en Japón para obtener un autógrafo suyo. Sucedió hace unas semanas en el Musashino City Hall de Tokio, tras un exitoso concierto en el que nuestra **Raquel Lojendio** actuó junto con el gran **Julio Alexis Muñoz**, pianista canario afincado en Madrid. Otro artista tinerfeño, **Airam Hernández**, gran tenor de La Esperanza (El Rosario) triunfó dos días después que **Raquel**, tambiém en el Musashino City Hall.

FOTOS EN EL MUSASHINO CITY HALL

Me comenta la propia **Raquel Lojendio** que la respuesta del público fue bárbara en ambos conciertos. Me dice que *"traían fotos nuestras impresas para que las firmáramos, y discos nuestros que en, mi caso, hay algunos que grabé hace mucho tiempo, no los tenía ni yo. Muy gracioso y curioso"* Los japoneses estaban como locos por **Raquel Lojendio** y también por **Airam Hernández**, quienes aseguran que ha sido una experiencia muy bonita y gratificante.

GASTROCANARIAS, SUPLEMENTO Y SALÓN

Termino recomendándoles que no se pierdan el magnífico suplemento que este periódico EL DÍA dedica hoy al 5º Salón Gastronómico de Canarias - GastroCanarias 2018, que abrirá su puertas el próximo martes en el Recinto Ferial. Serán solo tres sabrosos días que tampoco se pueden perder.

josecarlosmarrero@elcotarro.com